# MODUL PRAKTIKUM 1 – REFRESH HTML, CSS, BOOTSTRAP dan GIT

## 1.1. Tujuan Intruksi Khusus

Setelah mengikuti modul ini, mahasiswa diharapkan mampu:

a. Mampu mengimplementasi HTML, CSS, Bootstrap menjadi sebuah FrontEnd Website

b. Mampu menggunakan GIT untuk manajemen proyek website

## 1.2. Instruksi Modul

### A. Persiapan proyek web dengan GIT

[1] Pada latihan pertama ini, kita akan menyiapkan proyek yang akan kita gunakan selama 1 semeter perkuliahan dan menguploadnya ke repo GIT.

[2] Buat folder pada htdocs dengan nama **ecom_xxxx**

[3] Masuk ke dalam folder tersebut

[4] Buat 3 file **HTML** baru dengan nama **index.html**, **detail.html**, **produk.html**

[5] Buat 1 folder baru dengan nama **asset**

[6] Masuk kedalam folder **asset** dan buat 3 folder baru dengan nama **css, img, js**

[7] Masuk ke folder css, buat 1 file css baru dengan nama **style.css**

[8] Sehingga struktur foldernya menjadi seperti berikut

[9] Login ke akun **Github** kalian. Jika belum memiliki akun, silahkan melakukan registrasi terlebih dahulu di website https://github.com/

[10] Setelah berhasil login, kalian akan diarahkan ke dashboard. Untuk membuat proyek / repo baru tekan tombol "+" yang ada di menu atas sebelah kiri, lalu pilih **New Repository**

[11] Masukkan **Repository Name** (gunakan : **ecom_xxxx**), kemudian pilih **Private**. Pastikan centang pada **Add a README file** TIDAK TERCENTANG. Lalu klik **Create repository**

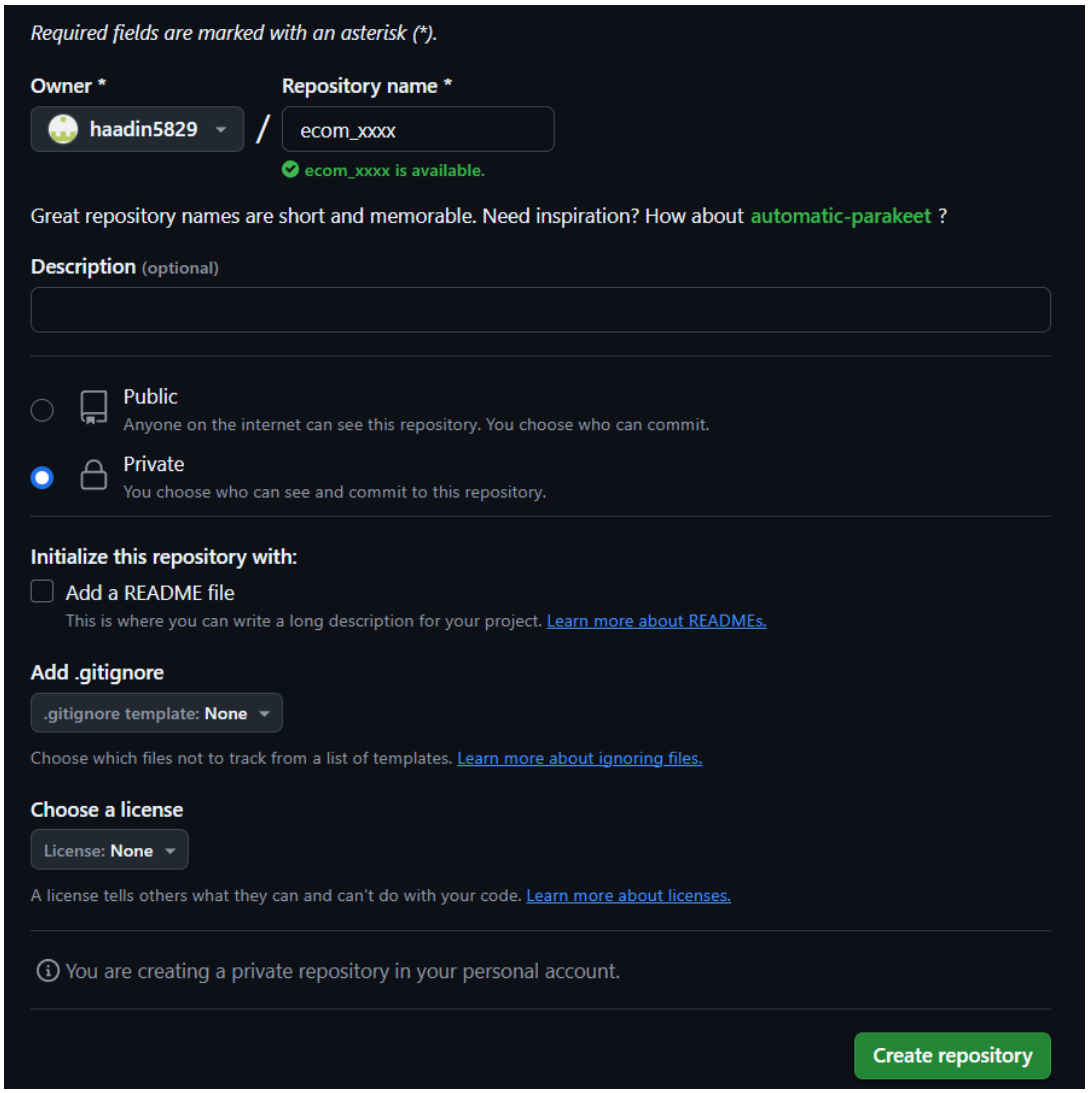


[12] Jika sukses maka akan muncul petunjuk menambahkan proyek web ke repo

[13] Kembali ke file manager dan buka folder **ecom_xxxx** yang tadi dibuat, lalu klik kanan pilih **Open Git Bash Here**

[14] Jalankan perinta berikut pada Git Bash yang muncul :

```
git init
git config --global user.name "Your Name"
git config --global user.email "you@example.com"
git add .
git commit -m "first commit"
git branch -M main
git remote add origin url-repo-masing-masing
git push -u origin main
```

Sesuaikan nama, email, dan url repo dengan repository kalian masing-masing, url dapat dilihat di sini :

[15] Akan muncul windows untuk login, pilih **sign in with a code**

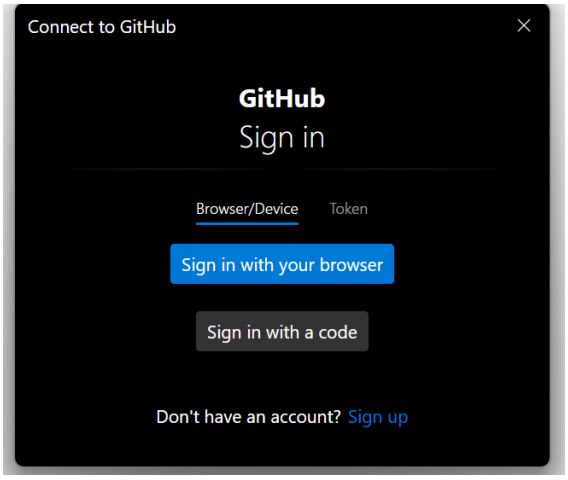


[16] Ikuti petunjuk yang muncul untuk login. Contoh :

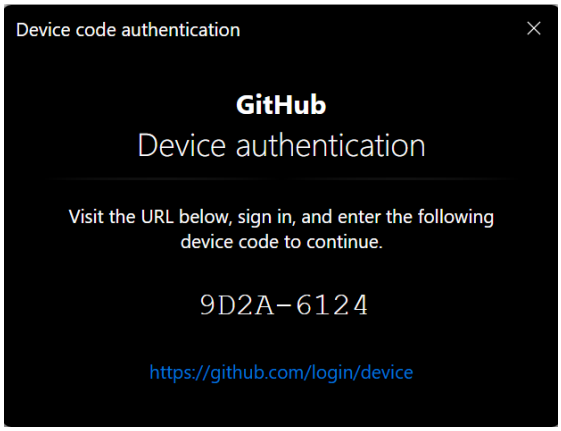


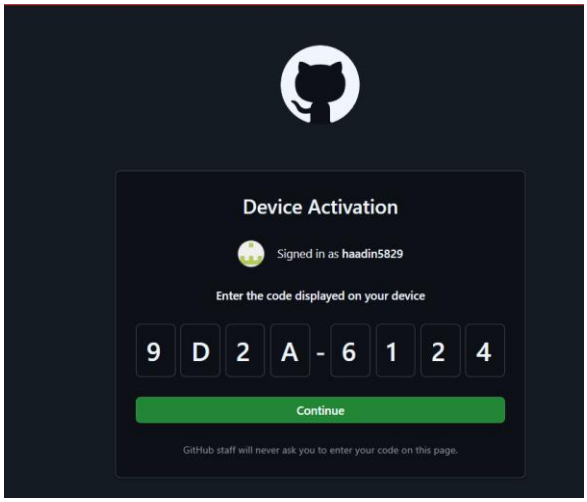

[17] Setelah kode dimasukkan, klik **continue** dan kemudian **authorize.** Jika sukses maka proses upload ke repo git akan berjalan. Contoh :

```
Compressing objects: 100% (6/6), done.
Writing objects: 100% (8/8), 3.05 KiB | 1.52 MiB/s, done.
Total 8 (delta 1), reused 0 (delta 0), pack-reused 0
remote: Resolving deltas: 100% (1/1), done.
To https://github.com/haadin5829/ecom_xxxx.git
 * [new branch]      main -> main
branch 'main' set up to track 'origin/main'.
```

[18] Pada repo github, file di local juga sudah terupload. Contoh :

[19] **Note** : secara otomatis github tidak mengupload folder kosong

[20] **Jika ada perubahan pada file/folder di local dapat mengupload kembali ke github dengan perintah :**

```
git add .
git commit -m "sebutkan perubahannya"
git push
```

## B. Membuat halaman Frontend

[1] Pada latihan kedua, kita akan membuat halaman frontend dengan bantuan framework bootstrap.

[2] Ekstrak file **bootstrap-5.2.0-beta1-dist.zip** yang sudah dibagikan, buka hasil ekstraknya dan copykan file **bootstrap.min.css** dan **bootstrap.bundle.min.js** ke folder **asset/css** dan **asset/js**

[3] Ekstrak file **bootstrap-icons-1.8.3.zip** yang sudah dibagikan, buka hasil ekstraknya dan copykan folder **bootstrap-icons-1.8.3** ke folder **asset/css**.

[4] Ekstrak file **asset-image.zip** yang sudah dibagikan, buka hasil ekstraknya dan copykan semua isi gambarnya ke folder **asset/img**

[5] Sehingga folder asset menjadi seperti berikut :

**asset/css** :

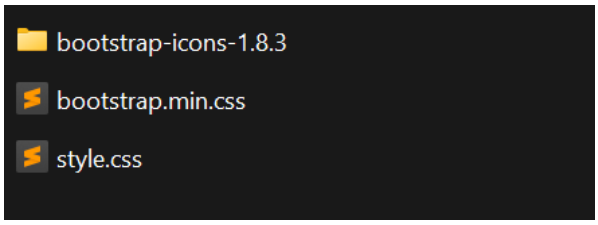


**asset/js** :

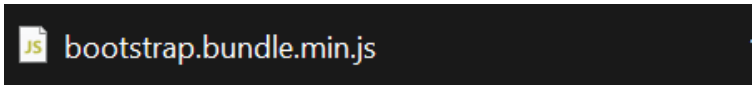


**asset/img** :

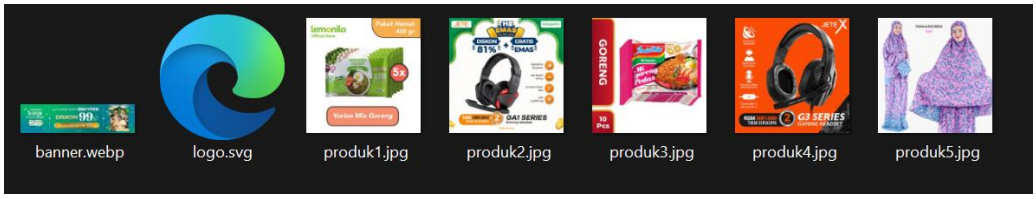


[6] Buka file **asset/css/style.css** dan copy pastekan kode berikut :

```
?? {
        padding-top: 10px
}

.subtitle {
        ???: 10px;
        ???: 10px;
        background-color: #03ac0e;
        color: #fff;
        text-transform: ???;
        ???: 10px;
}

??? {
        font-size: 20px;
}

?? {
        border-width: 2px;
}

.banner {
        text-align: center;
        padding-bottom: 20px
}

.col img {
        padding-top: 10px;
        padding-bottom: 10px;
        border-radius: 10px;
```

```
}

.sale {
        font-weight: bolder;
        font-size: 1.2em;
}

.ori {
        text-decoration: line-through;
}

.sale-persen {
        padding: 5px;
        background-color: orange;
        border-radius: 5px;
}

.nav-item {
        margin-right: 10px;
        margin-top: 10px;
}

.navbar-expand-lg .navbar-collapse {
        justify-content: flex-end;
}

.produk-detail {
        margin-top: 20px;
}

.produk-detail .sale {
        font-size: 2em;
}

.produk-detail .img-detail {
        text-align: center;
}
```

Cari dan Ubah kode "**???**" sehingga menjadi seperti berikut :

```
.header {
    padding-top: 10px
}

.subtitle {
    padding: 10px;
    margin: 10px;
    background-color: #03ac0e;
    color: #fff;
    text-transform: uppercase;
    border-radius: 10px;
}
```

```
14  .subtitle h3 {
15      font-size: 20px;
16  }
17
18  hr {
19      border-width: 2px;
20  }
21
22  .banner {
23      text-align: center;
24      padding-bottom: 20px
25  }
26
```

[7] Buka file **index.html**, dan copy pastekan kode berikut :

```
<!DOCTYPE html>
<html>
<head>
        <title>Home Produk</title>
        <link rel="stylesheet" type="text/css" href="???">
        <link rel="stylesheet" type="text/css" href="asset/css/bootstrap-icons-1.8.3/bootstrap-icons.css">

        <link rel="stylesheet" type="text/css" href="asset/css/style.css">
</head>
<body>
        <div class="???">
                <div class="row header">
                        <div class="???">
                        <img src="???">
                    </div>
                    <div class="??? text-end">
                                <a class="btn btn-link" href="index.html"> Home</a>
                                <a class="btn btn-link" href="produk.html"> Produk</a>
                        <a class="btn btn-outline-primary" href="#" id="masuk">
<i class="bi bi-box-arrow-in-right"></i> Login</a>
                    </div>
                </div>
                <hr/>
        </div>

        <div class="container-fluid">
                <div class="row banner">
                        <div class="col">
                                <img class="img-fluid" src="asset/img/banner.webp">
                        </div>
                </div>
                <div class="row justify-content-start">
                        <div class="col-6 text-center subtitle">
                                <h3>
                                        Produk Pilihan
                                </h3>
                        </div>
                </div>

                <div class="row row-cols-2 row-cols-lg-5 row-cols-md-3 produk">
                        <div class="col">
                                <div class="card">
                        <img class="card-img-top" src="asset/img/produk2.jpg" alt="Produk 2">
```

```
                                        <div class="card-body">
                    <h5 class="card-title">5 Pcs Lemonilo Mie Instan Goreng Mialami</h5>
                                        <p class="card-text">
                                                <span class="sale">Rp 25.000</span> <br/>
                                <span class="sale-persen">10%</span> <span class="ori">Rp 50.000</span>
                                        </p>
                                        <div class="btn-group" role="group" aria-label="Basic example">
                                                        <a href="#" class="btn btn-primary">
                                                        <i class="bi bi-bag"></i> Beli
                                                </a>
                                                <a href="detail.html" class="btn btn-info">
                                                        <i class="bi bi-eye"></i> Detail
                                                </a>
                                                </div>

                                        </div>
                                        </div>
                                </div>

                                ???

                    </div>

                    <div class="row justify-content-end">
                                <div class="col-6 text-center subtitle">
                                        <h3>
                                                Best Seller
                                        </h3>
                                </div>
                    </div>

                    <div class="row row-cols-2 row-cols-lg-5 row-cols-md-3 produk">
                                <div class="col">
                                        <div class="card">
                                         <img class="card-img-top" src="asset/img/produk3.jpg" alt="Produk 2">
                                         <div class="card-body">
                                 <h5 class="card-title">5 Pcs Lemonilo Mie Instan Goreng Mialami</h5>
                                        <p class="card-text">
                                                <span class="sale">Rp 25.000</span> <br/>
                                <span class="sale-persen">10%</span> <span class="ori">Rp 50.000</span>
                                        </p>
                                        <div class="btn-group" role="group" aria-label="Basic example">
                                                        <a href="#" class="btn btn-primary">
                                                        <i class="bi bi-bag"></i> Beli
                                                </a>
                                                <a href="detail.html" class="btn btn-info">
                                                        <i class="bi bi-eye"></i> Detail
                                                </a>
                                                </div>

                                        </div>
                                        </div>
                                </div>

                                ???

                    </div>
            </div>
</body>
</html>
```

Cari dan Ubah **???** pada kode sehingga kodenya menjadi berikut :

```html
<!DOCTYPE html>
<html>
<head>
    <title>Home Produk</title>
    <link rel="stylesheet" type="text/css" href="asset/css/bootstrap.min.css">
    <link rel="stylesheet" type="text/css" href="asset/css/bootstrap-icons-1.8.3/bootstrap-icons.css">

    <link rel="stylesheet" type="text/css" href="asset/css/style.css">
</head>
<body>
    <div class="container-fluid">
        <div class="row header">
            <div class="col-12 col-lg-6">
                <img src="asset/img/logo.svg">
            </div>
            <div class="col-12 col-lg-6 text-end">
                <a class="btn btn-link" href="index.html"> Home</a>
                <a class="btn btn-link" href="produk.html"> Produk</a>
                <a class="btn btn-outline-primary" href="#" id="masuk"><i class="bi
                bi-box-arrow-in-right"></i> Login</a>
            </div>
        </div>
        <hr/>
    </div>

```

...

```html
<body>
    <div class="container-fluid">
        <div class="row header">
            <div class="col-12 col-lg-6">
                <img src="asset/img/logo.svg">
            </div>
            <div class="col-12 col-lg-6 text-end">
                <a class="btn btn-link" href="index.html"> Home</a>
                <a class="btn btn-link" href="produk.html"> Produk</a>
                <a class="btn btn-outline-primary" href="#" id="masuk">
                    <i class="bi bi-box-arrow-in-right"></i> Login
                </a>
            </div>
        </div>
        <hr/>
    </div>
```

Dan tambahkan kode html produk lainnya sehingga tampilannya menjadi berikut :

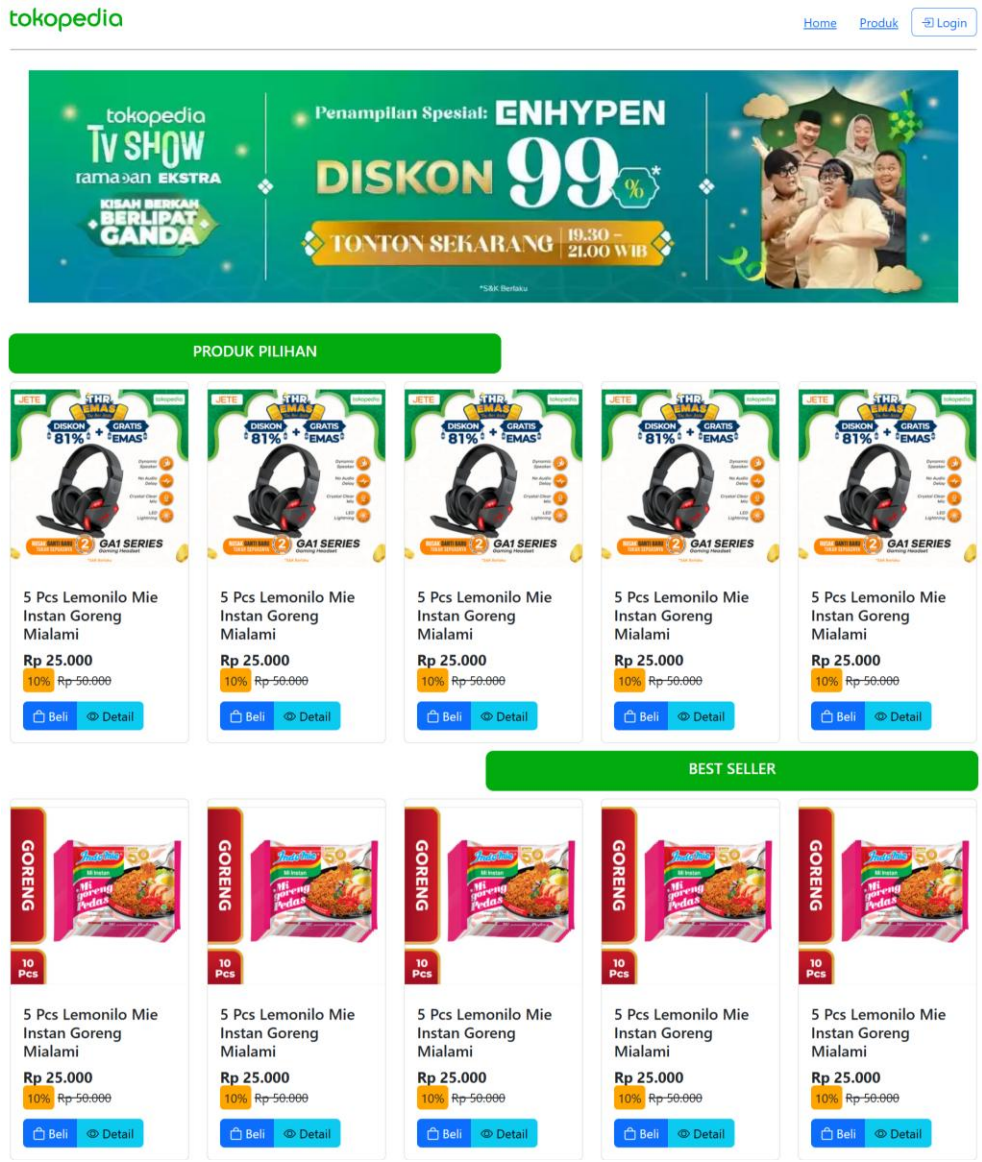


[8] Lakukan push ke github dengan :

```
git add .
git commit -m "Perubahan Index"
git push
```

[9] Buka file **produk.html**, dan copy pastekan kode berikut :

```
<!DOCTYPE html>
<html>
<head>
        <title>Home Produk</title>
        <link rel="stylesheet" type="text/css" href="asset/css/bootstrap.min.css">
        <link rel="stylesheet" type="text/css" href="asset/css/bootstrap-icons-1.8.3/bootstrap-icons.css">

        <link rel="stylesheet" type="text/css" href="asset/css/style.css">
</head>
```

```
<body>
        <div class="container-fluid">
                <div class="row header">
                        <div class="col-12 col-lg-6">
                        <img src="asset/img/logo.svg">
                    </div>
                    <div class="col-12 col-lg-6 text-end">
                                <a class="btn btn-link" href="index.html"> Home</a>
                                <a class="btn btn-link" href="produk.html"> Produk</a>
                        <a class="btn btn-outline-primary" href="#" id="masuk">
        <i class="bi bi-box-arrow-in-right"></i> Login</a>
                    </div>
                </div>
                <hr/>
        </div>

  <div class="container my-2 px-2">
    <div class="row">
      <div class="col-12">
        <h4>Filter Pencarian</h4>
      </div>
    </div>
    <form class="row" action="#">
      <div class="col-3">
        Nama Produk <br/>
        <input type="text" name="nama" value="" class="???">
      </div>
      <div class="col-3">
        Kategori <br/>
        <select name="kategori"  class="???">
          <option value="">--Semua---</option>
          <option value="makanan">Makanan</option>
          <option value="makanan">Makanan</option>
          <option value="makanan">Makanan</option>
          <option value="makanan">Makanan</option>
        </select>
      </div>
      <div class="col-3">
        Sub Kategori <br/>
        <select name="subkategori"  class="???">
          <option value="">--Semua---</option>
          <option value="makanan">Jajanan</option>
          <option value="makanan">Jajanan</option>
          <option value="makanan">Jajanan</option>
        </select>
      </div>

      <div class="col-1 pt-4">
        <button type="submit" class="btn btn-primary">
          <i class="bi bi-search"></i>
        </button>
      </div>
    </form>
  </div>

        <div class="container-fluid">

    <div class="row justify-content-center">
                        <div class="col-3 text-center subtitle">
                                <h3>
                                        Hasil Pencarian
                                </h3>
```

```
                    </div>
                </div>

                <div class="row row-cols-2 row-cols-lg-6 row-cols-md-3 ???">
        <div class="col">
                            <div class="card">
                             <img class="card-img-top" src="asset/img/produk2.jpg" alt="Produk 2">
                              <div class="card-body">
                             <h5 class="card-title">5 Pcs Lemonilo Mie Instan Goreng Mialami</h5>
                               <p class="card-text">
                                    <span class="sale">Rp 25.000</span> <br/>
                    <span class="sale-persen">10%</span> <span class="ori">Rp 50.000</span>
                               </p>
                               <div class="btn-group" role="group" aria-label="Basic example">
                                            <a href="#" class="btn btn-primary">
                                            <i class="bi bi-bag"></i> Beli
                                        </a>
                                        <a href="detail.html" class="btn btn-info">
                                            <i class="bi bi-eye"></i> Detail
                                        </a>
                                    </div>

                              </div>
                            </div>
                    </div>

                    ???
    </div>
        </div>
</body>
</html>
```

Cari dan Ubah **???** pada kode sehingga kodenya menjadi berikut :

```
27            <div class="col-12">
28                <h4>Filter Pencarian</h4>
29            </div>
30        </div>
31        <form class="row" action="#">
32            <div class="col-3">
33                Nama Produk <br/>
34                <input type="text" name="nama" value="" class="form-control">
35            </div>
36            <div class="col-3">
37                Kategori <br/>
38                <select name="kategori"  class="form-control">
39                    <option value="">--Semua---</option>
40                    <option value="makanan">Makanan</option>
41                    <option value="makanan">Makanan</option>
42                    <option value="makanan">Makanan</option>
43                    <option value="makanan">Makanan</option>
44                </select>
45            </div>
46            <div class="col-3">
47                Sub Kategori <br/>
48                <select name="subkategori"  class="form-control">
49                    <option value="">--Semua---</option>
50                    <option value="makanan">Jajanan</option>
51                    <option value="makanan">Jajanan</option>
52                    <option value="makanan">Jajanan</option>
53                </select>
54            </div>
```

…

```
73
74          <div class="row row-cols-2 row-cols-lg-6 row-cols-md-3 produk">
75              <div class="col">
76                  <div class="card">
77                    <img class="card-img-top" src="asset/img/produk2.jpg" alt="Produk 2">
78                    <div class="card-body">
79                      <h5 class="card-title">5 Pcs Lemonilo Mie Instan Goreng Mialami</h5>
```

Tambahkan juga HTML produk lainnya sehingga tampilannya menjadi berikut :

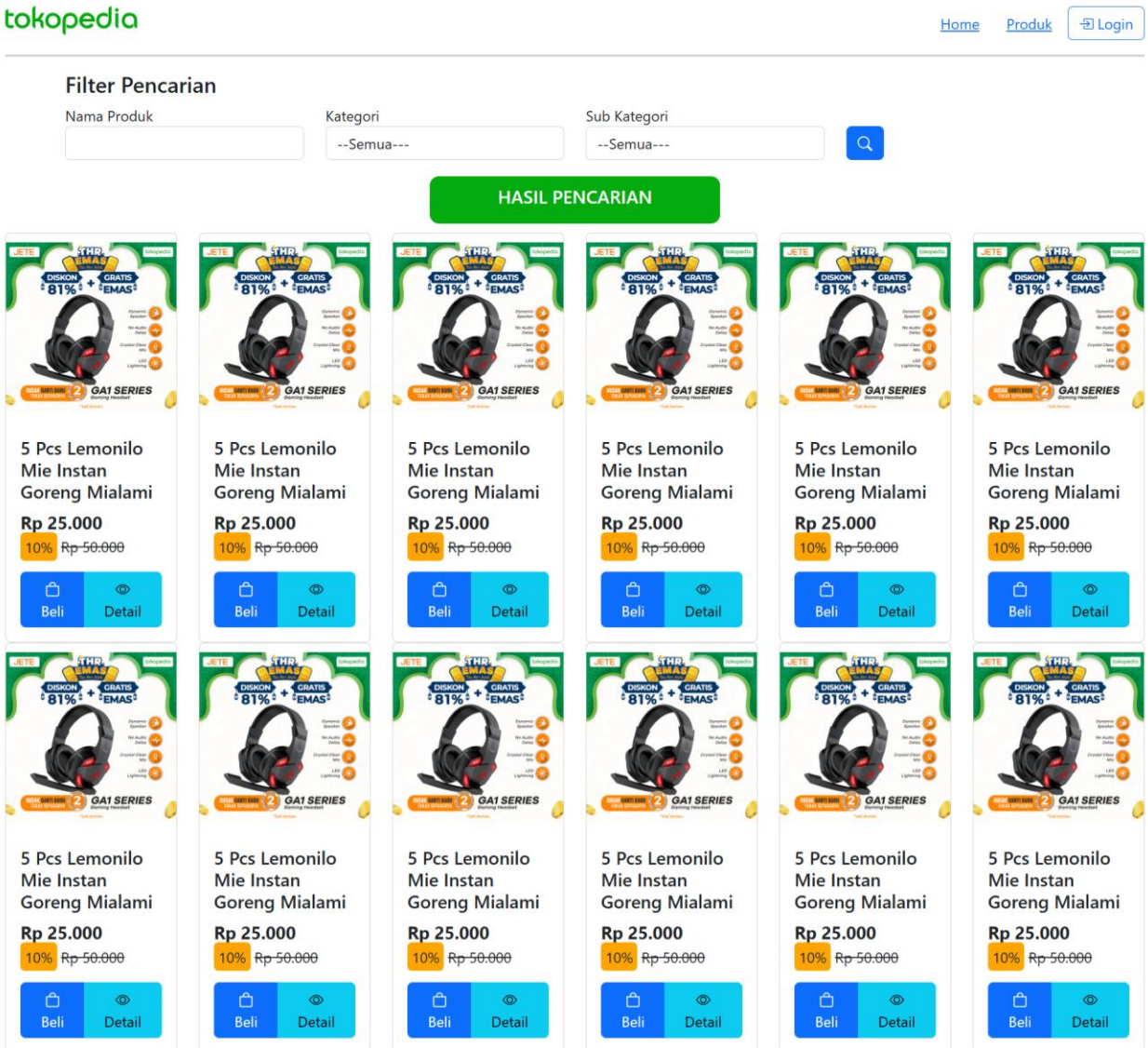


[10] Lakukan push ke github dengan :

```
git add .
git commit -m "Perubahan Halaman Produk"
git push
```

[11] Buka file **detail.html**, dan copy pastekan kode berikut :

```
<!DOCTYPE html>
<html>
<head>
        <title>Home Produk</title>
        <link rel="stylesheet" type="text/css" href="asset/css/bootstrap.min.css">
        <link rel="stylesheet" type="text/css" href="asset/css/bootstrap-icons-1.8.3/bootstrap-icons.css">

        <link rel="stylesheet" type="text/css" href="asset/css/style.css">
</head>
<body>
        <div class="container-fluid">
                <div class="row header">
                        <div class="col-12 col-lg-6">
                        <img src="asset/img/logo.svg">
                    </div>
                    <div class="col-12 col-lg-6 text-end">
                                <a class="btn btn-link" href="index.html"> Home</a>
                                <a class="btn btn-link" href="produk.html"> Produk</a>
                        <a class="btn btn-outline-primary" href="#" id="masuk">
<i class="bi bi-box-arrow-in-right"></i> Login</a>
                    </div>
                </div>
                <hr/>
        </div>

   <div class="container-fluid">

                <div class="row produk-detail">
                        <div class="col-12 col-lg-5 img-detail">
                                <img src="asset/img/produk2.jpg" class="img-thumbnail">
                        </div>
                        <div class="col-12 col-lg-7">
                                <h2>
                                5 Pcs Lemonilo Mie Instan Kuah Kari Ayam Mialami (Special Edition)
                                </h2>

                                <p class="sale">
                                        Rp41.000
                                </p>
                                <p>
                                        <span class="sale-persen">15%</span>
                                        <span class="ori">Rp 47.960</span>
                                </p>

                                <ul class="nav nav-tabs" id="myTab" role="tablist">
                                        <li class="nav-item" role="presentation">
<button class="nav-link active" id="home-tab" data-bs-toggle="tab" data-bs-target="#home-tab-pane" type="button">
                                                Detail
                                            </button>
                                        </li>
                                        <li class="nav-item" role="presentation">
<button class="nav-link" id="profile-tab" data-bs-toggle="tab" data-bs-target="#profile-tab-pane" type="button">
                                                Ulasan
                                            </button>
                                        </li>
                                        <li class="nav-item" role="presentation">
<button class="nav-link" id="contact-tab" data-bs-toggle="tab" data-bs-target="#contact-tab-pane" type="button">
                                                Rekomendasi Lain
                                            </button>
```

```
                                        </li>
                                </ul>
                                <div class="tab-content" id="myTabContent">
                                        <div class="tab-pane fade show active" id="home-tab-pane" tabindex="0">

                                                Kondisi: Baru <br/>
                                                Berat: 750 Gram  <br/>
                                                Kategori: Mie Instan  <br/>

                                                Ini Mie Hijau Pilihan Kita: Lemonilo Mie Instan Kuah Rasa Kari Ayam Mialami Special Edition. Enaknya tanpa pengawet, penguat rasa, dan pewarna buatan. Karena dibuat dengan saripati sayuran, warnanya menjadi khas. Mienya juga tidak melalui proses penggorengan, makanya air rebusannya jernih.  <br/> <br/>

                                                Temukan kejutan dalam kemasan. Yuk, beli sekarang!  <br/> <br/>

                                                CATATAN: <br/>
                                                1. Jenis kartu yang didapat bersifat acak, antara Photocard atau Lemonilo Fit Card. <br/>
                                                2. Tidak bisa request dapat Photocard. <br/> <br/>

                                                Paket ini berisi: <br/>
                                                * 5 pcs Lemonilo Mie Instan Kuah Rasa Kari Ayam Mialami Special Edition <br/>

                                        </div>
                                        <div class="tab-pane fade" id="profile-tab-pane" tabindex="0">
                ...
                                        </div>
                                <div class="tab-pane fade" id="contact-tab-pane" tabindex="0">
                                                ...
                                        </div>
                                </div>
                        </div>
                </div>

        </div>

</body>
</html>
```

Sehingga tampilannya menjadi berikut :

[12] Lakukan push ke github dengan pesan commit “Perubahan Halaman Detail”

[13] Buka https://github.com/ dan login (jika belum), buka repo masing-masing. Lalu cek sejarah commit pada menu Commit. Contoh pada gambar berikut

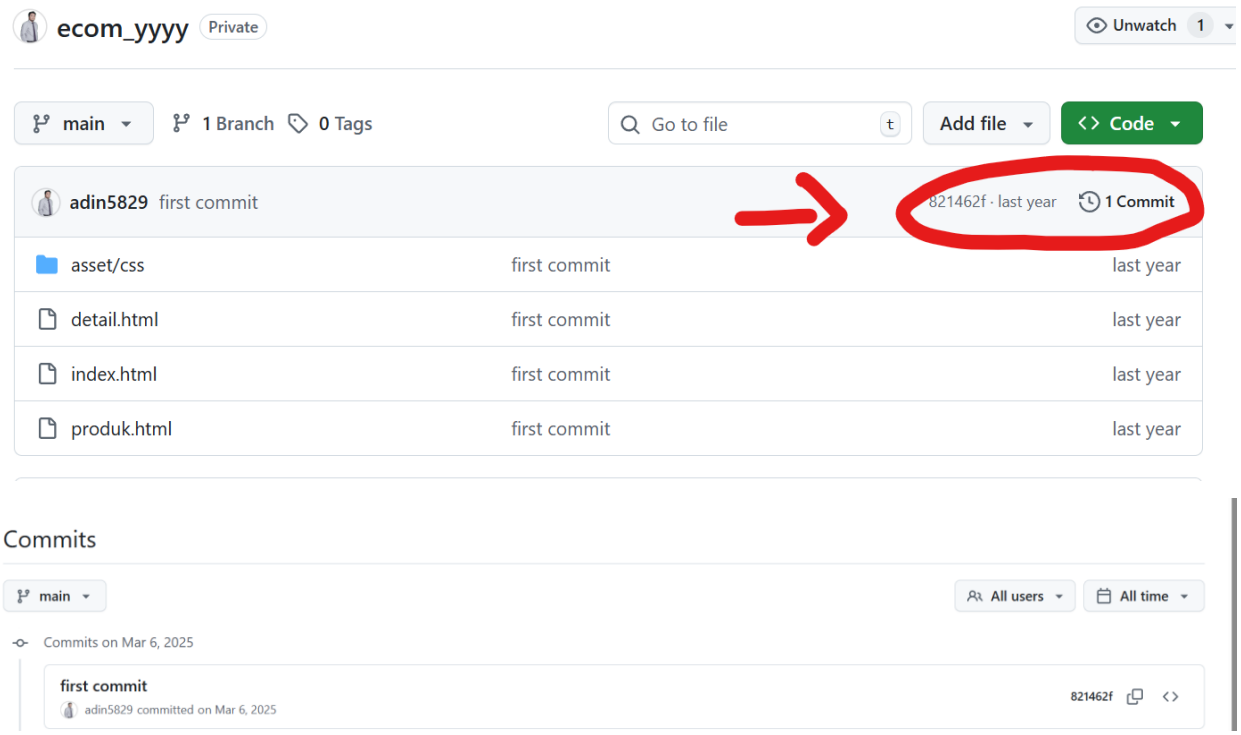

## C. Pengumpulan Kegiatan Praktikum !!!

- Screenshot :
    - Halaman index.html
    - Halaman produk.html
    - Isi Repo Git
    - Riwayat Commit
- Zip semua file didalam folder **ecom_xxxx**
- **File screenshot** dan **File ecom_xxxx.zip**, di-Zip lagi menjadi 1 file zip dengan nama : **xxxx.zip** (Ganti xxxx dengan 4 digit terakhir nim masing-masing)
- **Copy** file **xxxx.zip** ke Desktop, dan tunggu tugasnya di-collect oleh dosen (Jangan shutdown computer sebelum di-collect)